

川・まち・ひとの交流拠点

水都大阪「川の駅」

スタート
2011.3.26(土) START!



クルーズとまちあるきで、水の回廊を楽しもう!

2009年にオープンした「川の駅はちけんや」に続き、2011年春から、大阪都心部の「水の回廊」で、15か所の常設「川の駅」がスタートします! クルーズで、お食事で、まちあるきで、「川の駅」をお楽しみください。



1 大阪城港

10:00-17:00



大阪水上バスの船着場。約60分の大阪城・中之島をめぐるアクアライナークルーズが1時間ごとに発着。

5 DOJIMA RIVER FORUM [CAFE]

福島港(ほたるまち港) (大阪府)

11:30-23:00

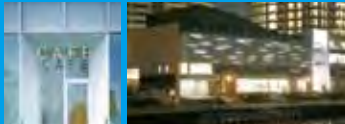

2008年にまちびらきした「ほたるまち」にあるカフェ。堂島川がきれいに見渡せる。

9 泉州旬味 十六夜

いざよい

11:00-14:00 17:00-22:00 (L.O.)
土曜は夜のみ 日祝休

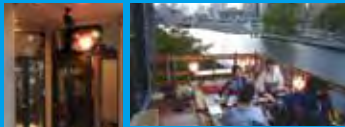

泉州鮮魚を使った料理がおいしい和風居酒屋。大阪川床「北浜テラス」参加店舗。

13 アジア舟

18:00-23:00
日祝休



陽気なママが迎えてくれる小さな台湾料理店。「ここでは食べられない」台湾屋台料理をどうぞ。

2 毛馬桜之宮公園

10:00-17:00

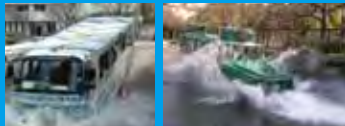

日本初の水陸両用バスの入水スロープ場所で、バスが船に変わる瞬間が楽しめる。大川に沿って続く桜並木はお花見の名所。

6 大阪国際会議場

国際会議場前港 (大阪府)

9:00-17:00

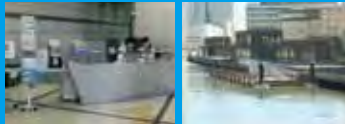

堂島川に面して建つ、人・モノ・情報の国際交流拠点。各種会合・催しに対応。

10 OUI(ウイ)

11:00-14:00 (土 11:30-14:30)
17:00-22:00 (L.O.) 日祝休

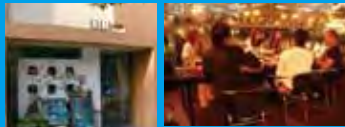

水辺の景色を眺めながら、季節の食材を使ったイタリアンフレンチが楽しめる。大阪川床「北浜テラス」参加店舗。

14 TITAN(タイタン)

太左衛門橋船着場 (大阪市)

18:00-23:00
金土日11:30-翌朝5:00 月休



とんぼりリバーウォークの南側歩道に面した、イタリアンバー。リバーウォークにテラス席も。

3 「川の駅」はちけんや

八軒家浜船着場 (大阪府)

10:00-17:00

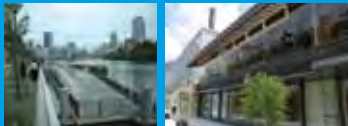

大阪都心部のクルーズ拠点。桜の季節には、「大川ざくらクルーズ」が5~15分毎に出発。水陸両用バス・大阪タックツアー発着場。

7 シティプラザ大阪

本町橋船着場 (大阪市)

9:00-19:00



大阪城の外堀・東横堀川沿いにある、天然温泉が楽しめるホテル。1階にはほっこりできる足湯も。

11 MOTO COFFEE

12:00-18:30 (L.O.) 日祝休

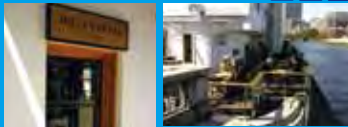

2010年3月に、難波橋(通称:ライオン橋)のたもとにオープンしたカフェ。大阪川床「北浜テラス」参加店舗。

15 ぼんぼん船船着場

10:00-16:00
土日のみ



宮本輝氏の小説「泥の河」の舞台となった場所に位置する船着場。ボートやカヌーの臨時係留もできる(要予約)。

4 淀屋橋港

10:00-17:00

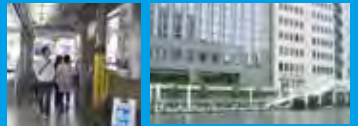

大阪水上バスの船着場。約60分の大阪城・中之島をめぐるアクアライナークルーズが1時間ごとに発着。

8 ULTRA 2nd COFFEE AND DINER

8:00-20:00 日祝休



八軒家浜近くのケーキ・サレとホットサンドイッチが人気のカフェ。水辺不動産など水都情報も豊富。

12 Kitahama sandwich アップリケ

11:30-15:00
毎月3日、10日 日祝休



東横堀川沿いにある、こだわりの「北浜サンド」が大人気のカフェ。川を一望できる水辺のテラスがステキ。

ピクトグラム解説

各「川の駅」における施設を表しています。



「川の駅」を楽しむクルーズやツアー、イベントなどをご案内。

詳細は、大阪の食と遊びの観光情報サイト「大阪たのしも」www.osaka.cci.or.jp/tourismをご覧ください。

※掲載内容から変更される場合があります。

クルーズで巡る大阪味わいツアー tour

大阪名物豚まんの手づくり体験 &道頓堀クルーズ

3月19日(土) 12:50~15:15

集合場所 難波周辺

詳しい集合場所は、お申し込み後にご連絡いたします

料金 **¥6,000**-クルーズ、手づくり豚まん体験、お土産含む

定員 **20人** 小学生以上



スケジュール 蓬萊本館(手づくり豚まん体験)▶ミナミまち歩き▶
とんぼりパーククルーズ▶蓬萊本館(自分たちでつくった豚まんの受け取り)▶解散

大阪でも人気の豚まん。ジパン豚まんを作ってみませんか?人気のまちあるき&とんぼりパーククルーズをしている間に、美味しく出来上がります!楽しくおいしいミナミ満喫ツアーです。

主催 大阪「川の駅」設置推進チーム、大阪商工会議所

運営 株式会社インブリージョン tel.06-6624-8555

JAZZ&クルーズと大衆演劇の異色コラボ 芝居と音楽のまち・大阪ミナミ体感ツアー

3月20日(日) 10:30~15:00

集合場所 大阪城公園駅周辺

詳しい集合場所は、お申し込み後にご連絡いたします

料金 **¥5,500**-クルーズ、昼食、演劇含む

定員 **18人** 小学生以上



スケジュール 大阪城港▶JAZZライブクルーズ▶太左衛門橋船着場▶昼食(今井)▶大衆演劇鑑賞(満劇団)(道頓堀ZAZA)▶解散
大阪ミナミは、江戸時代から音楽と芝居のまちでした。あの活気をもう一度...当時流行っていた「船に乗ってミナミに芝居を見に行く」という粋なエンターテインメントを体感する大人のツアーです。当日は、大衆演劇界ではめずらしい20代の女座長が率いる「満(みつる)劇団」による大衆演劇と、JAZZの異色の組み合わせをお楽しみください!

主催 大阪「川の駅」設置推進チーム、大阪商工会議所

運営 株式会社インブリージョン tel.06-6624-8555

※このほか、「桜クルーズ&老舗の食~船場のほんまの味くらべ~」(米忠味噌店主のお話と美々卯特別弁当)

「大阪の台所 中央卸売市場でほんまもん体験ツアー」も実施予定です。詳細は、www.osaka.cci.or.jp/tourismをご覧ください。

クルーズ cruise

大川さくらクルーズ

3月26日(土)~造幣局通り抜け終了まで、
10:00~19:00、5~15分毎に出港

発着場所 八軒家浜船着場

料金 **大人¥1,000- 小人¥500-**



大川沿いの見事な桜を、船上から楽しむ大人気のクルーズ。満開の桜に映える、大阪城や水辺の近代建築などの眺めもすばらしい。

主催 大阪シティクルーズ推進協議会 tel.06-6942-5511

大川さくらクルーズ×「川の駅」セットチケット

3月26日(土)~造幣局通り抜け終了まで

販売場所 八軒家浜船着場

「川の駅」参加店舗(表面 **8 9 10 12 13 14**)

料金 **¥2,000-**



さくらクルーズと「川の駅」参加店舗とのセットチケットを販売。セットチケットで、おトクに、クルーズとご飲食をお楽しみください!

主催 大阪シティクルーズ推進協議会 tel.06-6942-5511

水都大阪のクルーズ (定期便) cruise

アクアライナー



四季折々の風情ある大川を周遊し、大阪の名所・旧跡の数々を川面から巡るコース。大阪城港、八軒家浜船着場、淀屋橋港、OAP港を60分周遊。1時間に1便出航。
大阪水上バス(株) tel.06-6942-5511

水都号アクアmini



大阪城港と、繁華街ミナミを結ぶシャトルクルーズ。緑豊かな大阪城公園や大川、大仕掛けの水門がある東横堀川、両岸が賑やかな道頓堀川が楽しめる50分コース。1時間に1便出航。
大阪水上バス(株) tel.06-6942-5511

グルメ・ミュージック船 ひまわり



帝国ホテルの料理を味わいながら優雅に水都大阪を満喫。ランチクルーズ、アフタヌーンクルーズ、ディナークルーズがある。OAP港発着。完全予約制。
大阪水上バス(株) tel.06-6942-5511

とんぼりパーククルーズ

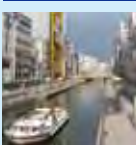

道頓堀川を大阪ガイド・クルーの案内で楽しむ20分のミニクルーズ。目の前に現れるグリコの看板や、散歩道や橋を歩きかう人たちと手を振りあうなど、大阪らしさ満点。30分間隔で運航。
一本松海運(株) tel.06-6441-0532

落語家と行く なにわ探検クルーズ



大阪都心部を囲んで流れる水の回廊を落語家とともに巡る大人気クルーズ。水の都の魅力を、小断を交え面白おかしくご案内。約90~105分。1日4~5便。
一本松海運(株) tel.06-6441-0532

水陸両用バス「大阪ダックツアー」



日本初の水陸両用バスで桜ノ宮公園からスブラッシュイン!楽しいおしゃべりガイドが案内する約100分のクルーズとバスツアー。1日4~5便。
日本水陸観光(株) tel.06-6929-0110

御舟かもめ



川に浮かぶ小さな家をイメージした、定員10人の小型船。ウッドデッキに足を投げ出し、水面を吹く風が楽しめる。朝ごはんクルーズ、ドボククルーズ、うたたねクルーズ、Barクルーズなど。

※このほか、チャーター船として、

- 小人数のクルーズに最適な小型船(10人・20人) 伴ビアー(株) tel.06-6314-3773
- 浪花の船遊びを粋に楽しむ宴会屋形船(10~50人) 大阪屋形船 tel.0120-0489-14 三上遊船屋形船 tel.06-6584-6401
- 水陸両用観光タクシー(5人) 日本水陸観光(株)
- イベント船(40~80人) 一本松汽船(株) tel.06-6946-8363 などもあります。

イベント event

北浜テラス・川床開き安全祈願祭

3月26日(土) 10:00~12:00

場所 少彦名神社、北浜テラス各店舗

川に向かって張り出したテラス席が心地よい「北浜テラス」。「川開き」にあわせ、北浜界隈を練り歩いたあと、船上から各川床をお祝いする安全祈願祭を催します。詳細はHPまで www.osakakawayuka.com

主催 北浜水辺協議会 tel.06-6538-4880

ミナミど真ん中・道頓堀フェスタ

3月26日(土) 11:00~20:00

場所 道頓堀商店街旧角座跡

ミナミのど真ん中・道頓堀の旧角座跡にて、大阪はじめ全国のおいしい食、そして大阪土産を集めたグルメ&ショッピングフェスタを開催。16:00~は、ダンスやお笑い、音楽のライブエンターテインメントとともに。

主催 大阪商工会議所、道頓堀商店会、戎橋筋商店街振興組合、心齋橋筋商店街活性化協議会、宗右衛門町商店街振興組合 tel.06-6944-6323

とんぼりフェスタ

4月3日(日)、5月1日(日)、
6月5日(日) 10:00~16:00

場所 とんぼりパークウォーク(南側)

繁華街ミナミの真ん中を流れる道頓堀川沿いの遊歩道「とんぼりパークウォーク」で、毎月第一日曜日に、アンティークマーケットやフリーマーケット、音楽ライブを開催。

主催 道頓堀水辺活性化協議会
運営 株式会社モアイ tel.06-6222-0131

「川の駅」とは?



川の近くにある拠点で、トイレや休憩場所があり、地域の情報を提供するとともに、人がいて簡単な受け答えを通じて、人と人との出会いと交流を促進する空間施設です。

「川の駅」には、
下記4つの基本機能があります。

休憩機能

誰でもトイレが利用でき、気軽に休憩できます。

案内機能

人がいて、周辺のこと等について案内します。

交流機能

地域の人と来訪者の出会いと交流をサポートします。

連携機能

川の駅同士をネットワークし、協力連携を促進します。