

ご注文からお届けまでの流れ

- step 1** ホームページでご注文 (スマホでお申込可能!)  
注文締切 **[50部以上] 早期割引** : 8月6日(木)、**通常価格** : 9月3日(木)  
**[49部以下]** なくなり次第終了  
WEB注文に限り、ご注文(控)を自動メールで発送します。  
ホームページが使用不可の場合のみ、下記のご注文用紙をご活用ください。
- step 2** [名入れご注文者のみ] **名入れ原稿のご確認**  
印刷会社よりご連絡担当者へメールにてご連絡いたします。
- step 3** **事前振込(受注生産)**  
大阪商工会議所よりご注文内容(名入れ内容)が確定次第、請求書をお送りします。
- step 4** **[50部以上の注文] カレンダー納品** 発送日:11月4日(水)  
**[49部以下の注文] カレンダー納品または窓口受取** 発送・受取日:11月12日(木)~順次対応



大商 カレンダー 検索

大阪商工会議所「チェンバーカレンダー2027」ご注文用紙

[FAX]06-6944-6527 [郵送]〒540-0029 大阪市中央区本町橋2-8 大阪商工会議所 会員部 カレンダー係

1. ご注文内容 (名入れをご希望の場合は10部単位でご注文ください。)

注文部数	壁掛 <input type="text"/> 部	卓上 <input type="text"/> 部	壁掛専用ケース	88円(税込) <input type="text"/> 部
------	---------------------------	---------------------------	---------	--------------------------------

<50部以上ご注文の方対象>

名入れ	<input type="checkbox"/> なし <input type="checkbox"/> あり(①~③もご記入ください)
① 名入れ内容	<input type="checkbox"/> (新規注文者) 新規作成 ※印刷会社よりご連絡の上、名入れ内容を承ります。 <input type="checkbox"/> (リピーター) 前回の名入れ内容と同じ ※印刷会社より前回データをお送りします。 <input type="checkbox"/> (リピーター) 前回の名入れ内容から変更 ※印刷会社よりご連絡の上、名入れ内容を承ります。
② 使用する色 (卓上は2色まで)	[壁掛] 黒(人気No.1)・青・紺・緑・橙・赤・その他( ) [卓上] 黒(人気No.1)・青・紺・緑・橙・赤・その他( ) [カラー(6色からお選びください)] 黒■・青■(DIC-182)・紺■(DIC-433)・ 緑■(DIC-638)・橙■(DIC-121)・赤■(DIC-156) 黒色も1色扱いです。サイズ・書体の指定は、版下にて承ります。 上記以外の色をご希望の場合は、別途費用を頂戴いたします。 予めご了承ください。
名入れイメージ	基本パターン 色1色パターン 黒色1色で 青色1色で 大商株式会社 〒540-0029 大阪市中央区本町橋2-8 大商株式会社 〒540-0029 大阪市中央区本町橋2-8 ロゴなどを色でアピール 黒色+赤色の計2色で 大商株式会社 〒540-0029 大阪市中央区本町橋2-8 TEL.06(6944)6990

2. ご購入者様情報 (ご連絡を差し上げる窓口となる方)

フリガナ			
会社名			
会員・一般	<input type="checkbox"/> 会員 (会員番号 K - - )	<input type="checkbox"/> 一般	<input type="checkbox"/> 入会希望・検討中
フリガナ		部署・役職名	
担当者氏名		電話	
連絡先	E-メール		
カレンダー納品先	〒		
大阪商工会議所への通信欄 (請求書の送付先が異なる等)			
大商クーポン	使用する場合ご記入ください。 [ 円分 ] <input type="checkbox"/> 郵送 <input type="checkbox"/> 持参		

ご記入いただいた情報は、大阪商工会議所からの各種連絡・情報提供のほか、業務委託先の印刷会社が本カレンダー制作のためにのみ利用します。

大阪商工会議所 × 大阪市博物館機構

「名画」を年末年始のご挨拶に贈りませんか

会員限定

新規申込者は  
名入れ代(税込)より  
**¥5,500 OFF**

※名入れは50部以上の  
ご注文から承ります

チェンバーカレンダー  
2027 [壁掛・卓上] 販売のご案内

卓上1,000部注文~  
1冊360円(税込)

オフィスやデスクでひとときの展覧会を大切なお客様へ

大阪商工会議所では、大阪市立美術館・大阪歴史博物館・大阪中之島美術館が所蔵する名画12点を掲載した「チェンバーカレンダー2027」を販売いたします。

名画に貴社名やご住所を添えて、年末年始の挨拶としてお贈りしませんか。江戸時代中期を代表する尾形光琳をはじめ、美術史に名を残す著名な画家の厳選した作品をお届けします。

**[名入れ] 早期割引: 8月6日(木)まで**  
**通常受付: 9月3日(木)まで**  
**[発送] 11月4日(水)予定**



前月・翌月入り

六曜星入り

祝祭日は英語併記

**[50部以上~] 貴社名やロゴの名入れ承ります**

50部以上ご購入の企業様は、御会社名やご住所、ロゴマーク、電話番号などをオプションで名入れさせていただきます。(名入れをする場合は10部単位でご注文を承ります。)  
名入れ部分は月にかかわらず、全頁でご覧いただけます。

**名画の解説付き**

本カレンダーのために、大阪市立美術館・大阪歴史博物館・大阪中之島美術館の学芸員の方々が全作品の解説を書き下ろし。作品へのご理解が深まることで、お客様との会話も広がり、作品をよりお楽しみいただくことができます。壁掛タイプは各月の作品下に、卓上タイプは裏側に作品とともに解説を掲載しております。

[壁掛タイプ]

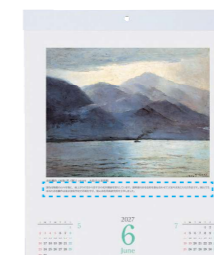

[卓上タイプ]



お役に立ちます!  
**株式会社大阪商工会議所**  
〒540-0029 大阪市中央区本町橋2-8 ☎06-6944-6274

問合先 大阪商工会議所 会員部 会員組織担当 ☎06-6944-6274

# チェンバーカレンダー 2027 (壁掛・卓上共通) 掲載作品一覧



1月 尾形光琳《松鶴図屏風画稿》17~18世紀



2月 テオフィル=アレクサンドル・スタンラン《チョコレートと紅茶のフランス商会》1895年



3月 仇英《九成宮図》(部分) 17世紀



4月 蔣廷錫《藤花山雀図》(部分) 18世紀



5月 岸駒《牡丹孔雀図》1785年



6月 赤松麟作《雨後(芦ノ湖)》1934年



7月 森狙仙《桃に猿図》18~19世紀



8月 西山完瑛《納涼船遊図》19世紀



9月 山内愚僊《海景》1917年



10月 磯田湖龍齋《秋野美人図》18世紀



11月 《四天王寺住吉神社図屏風》(部分) 17~18世紀

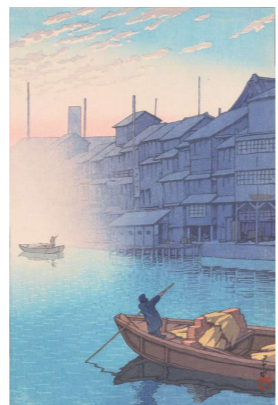

12月 川瀬巴水《大阪道頓堀の朝》(「日本風景集 関西篇」) 1933年

# チェンバーカレンダー 2027 詳細

## カレンダー本体価格(1部・税込)

早期割引キャンペーン実施中!! (早期割引: 8月6日(木)、通常受付: 9月3日(木))

部数	1~49部	50~199部	200~499部	500~999部	1,000部~	
壁掛	通常価格	1,320円	1,000円	980円	960円	940円
	早期割引		960円	940円	920円	900円
卓上	通常価格	990円	600円	550円	500円	450円
	早期割引		580円	530円	480円	430円

## 会員割引 会員限定価格

部数	1~49部	50~199部	200~499部	500~999部	1,000部~	
壁掛	通常価格	1,000円	800円	780円	760円	740円
	早期割引		760円	740円	720円	700円
卓上	通常価格	660円	530円	480円	430円	380円
	早期割引		510円	460円	410円	360円

JUST!

大阪商工会議所会員は  
会員割引を適用!



入会資料請求はこちら

大阪商工会議所へ  
同時入会が  
お得です!!

入会  
メリット  
3点

- 1 本体価格の会員割引適用
  - 2 大商クーポン1万円進呈(カレンダー代金に利用可)
  - 3 カレンダー新規注文者は名入れ価格より5,500円OFF
- (参考)会費…個人(個人事業主含む):10,000円/年、法人:1口18,000円~/年  
※初年度のみ別途加入金5,000円が発生します

## 【50部以上の注文】名入れ価格(1種類・税込) ※名入れは10部単位でご注文ください。

新規申込者(会員)限定 名入れ代(税込)の合計金額より5,500円を割引します。

部数	1色	2色	3色以上(壁掛のみ)	壁掛専用ケース(1箱税込)
50部~90部	5,500円	11,000円	16,500円	88円
100部~	無料	5,500円	11,000円	

※卓上は2色までとなります

サイズ	壁掛	卓上	壁掛ケース	
名入れ	[サイズ] 壁掛:最大縦40mm×横210mm / 卓上:最大縦20mm×横170mm	534mm×245mm [謹呈]筒袋(透明)付き	153mm×182mm 透明袋に梱包して納品	60mm×60mm×246mm テープ不要の閉め口
送料	50部以上(1種類)のご注文でお届け先が1か所の場合は、無料です。2か所以上から送料を実費請求します。また、50部以下のご注文で郵送をご希望の場合は、別途送料がかかります。(窓口受取は送料が発生しません)ご請求書に送料を記載させていただきます。			
注意事項	<ul style="list-style-type: none"> <li>・受注生産のため、代金の先払いをお願いしております。2026年9月30日(水)までに振込みください。</li> <li>・9月4日(金)以降のお申込みキャンセルや部数変更は承りかねます。</li> <li>・ご注文内容によっては、別途費用がかかる場合がございます。その場合は事前にご連絡させていただきます。</li> <li>・カレンダーケースの重量は、それぞれ壁掛219g、卓上87g、壁掛ケース23g(いずれも1部あたり)です。</li> <li>※カレンダーの保管場所の湿度などで重量が増減する場合がございます。</li> <li>・印刷物のため、色味が若干異なる場合がございます。予めご了承ください。</li> </ul>			

## レイアウトイメージ

<壁掛表紙>

名入れスペース

<卓上表紙>

名入れスペース

名画カレンダーにふさわしい洗練された表紙デザイン。

<卓上裏表紙>

2027年と2028年の年間カレンダーを掲載。

<卓上中台紙>

名入れスペース

<壁掛専用ケース>

受け取られたお客様にすぐご活用いただけるよう、2026年12月のカレンダーを表紙に掲載。

壁掛・卓上どちらのカレンダーも手触りの良い上質な紙を使用。壁掛のリングは金具不使用、卓上のリングは紙製を使用しています。