平成２４年３月２８日

記者配布資料

大阪経済記者クラブ会員各位

「商店街・賑わいプロジェクト」事業

粉浜の「住吉っさん門前町１００えん商店街」（４回目）について
～お客様の喜ぶ１００円商店街を目指して～

【お問合せ先】大阪商工会議所　流通・サービス産業部
流通担当（松澤・堤）
Tel：０６－６９４４－６４４０
２８日および開催当日：０８０－１４３２－８５５３

○大阪商工会議所 流通活性化委員会（委員長：山本博史・㈱小倉屋山本社長）は、住之江区粉浜地域の下記３商店街との共催により、３月３１日（土）に、「１００円商店街」を実施する。

※「住吉っさん門前町１００えん商店街」（４回目）：粉浜商店街(振)（理事長：富永高文)、粉浜駅前商店街商業(協)（理事長：磯田忠良)、粉浜本通商店街(振)（理事長：竹内隆夫）

○今回の「住吉っさん門前町１００えん商店街」では、お客様により楽しんでもらうため、一店舗で複数の１００円商品を用意したり、人気商品は午前中だけでなく午後からも時間を指定して販売するといった工夫をこらしている。また、来街者の皆さんに逸品や掘り出し物を競り落とす楽しみを味わっていただこうと、前回に引き続き、商店街内の一部店舗でゲリラ的にオークションを開催する。

○「１００円商店街」は、商店街の各店が選り抜きの１００円商品を用意することにより商店街全体をひとつの１００円ショップに見立てる商店街活性化事業で、平成１６年に山形県新庄市の新庄南本町商店街でスタートし、これまでに全国８０を超える市町村で実施されている。本所では、「商店街・賑わいプロジェクト」の一環として、「１００円商店街」の普及・推進に取り組んでおり、開催を希望する商店街と協働し、平成２２年４月以降、大阪市内２０地域４８商店街（実数)、７４地域１７７商店街（のべ）で開催してきた。これまでに本所が大阪市内商店街と実施済みまたは実施予定の「１００円商店街」は、確定しているだけで、２０地域４８商店街（実数)、７８地域１８７商店街（のべ）となる（平成２２年４月～２４年４月予定まで。今回の開催を含む)。

以　上

添付資料：
「住吉っさん門前町１００えん商店街」（４回目）の実施概要について、同ＰＲちらし（資料１）
「１００円商店街の開催状況について」（資料２）
★本資料のデータは、大阪商工会議所の「商店街・賑わいプロジェクト」ホームページ（http://www.osaka.cci.or.jp/nigiwai/）の「報道発表資料」にも掲載

資料１

平成２４年３月２８日

「商店街・賑わいプロジェクト」事業

「住吉っさん門前町１００えん商店街」（４回目）の実施概要について

大阪商工会議所　流通活性化委員会

１．趣　旨：

大阪商工会議所 流通活性化委員会（委員長：山本博史・㈱小倉屋山本社長）は、住之江区の粉浜地域３商店街（粉浜商店街振興組合、粉浜駅前商店街商業協同組合、粉浜本通商店街振興組合）との共催により、４回目の「住吉っさん門前町１００えん商店街」を３月３１日（土）に開催する。

２．名　称：「住吉っさん門前町１００えん商店街」

３．構　成：（主催）大阪商工会議所、粉浜地域３商店街（粉浜商店街振興組合、粉浜駅前商店街商業協同組合、粉浜本通商店街振興組合）

４．日　時：平成２４年３月３１日（土）午前１０時から

※一部店舗は時間が異なる場合あり。また、１００円商品が売り切れた店舗は随時終了。

５．参加店舗：参加店舗総数６０店舗（粉浜商店街（振）５２、粉浜駅前商店街商業（協）４、粉浜本通商店街（振）４）

※具体的な店舗名や商品については添付ちらし参照。

６．１００円商品の事例

○犬のおもちゃ、○あまから手羽先、○手打ちうどん、○婦人スパッツ、○いちご大福、○旅行用シャンプー、○山形県庄内産はえぬき（お米）２合、○すしあげ１０枚、○きゅうりの浅漬け２本、○ローズソープ＆サシェ、○若狭塗ばし、○抹茶そば（生）、○おつまみ天、○「つみ木の素」つめ放題、○サバ煮付け（ミニサイズ）、○靴＆雑貨各種、○塩昆布、○「ワゴンのみの市」、○竹輪、○本革小銭入れ、○手づくりゆず味噌、○こだわりのあられ、○やわらかくておいしい豚ヒレかつ、○まぐろ目玉２ケ入り、○味付けもみのり、○認め印、○しあわせの鈴、○すくい豆腐、○おしぼり３枚　など

７．同時開催イベント：

○ゲリラオークション（１４時～）

㈱ビズパワーズと㈱ルート・シーの共同事業。ゲリラのように商店街内あちこちの店舗で突然オークションが開催される。事前に登録された人にのみ開催情報が直前にメールされる仕組み。登録は添付のちらしからできる。

８．参　考：粉浜地区の３商店街について

(1)粉浜商店街振興組合：住吉大社の門前町の商店街。南海本線住吉大社駅と粉浜駅を結ぶように商店が並ぶ。大正初期に店が並び始めたのが始まりとされ、大阪市内でも歴史ある商店街の一つ。住吉大社と連携して毎月「はったつ市」を行っており、中小企業庁の「第一回元気な商店街７７選」に選ばれる。昭和５５年組合設立。理事長：富永高文、住所：大阪市住之江区粉浜３－１０－４、電話：０６－６６７１－５３２４

(2)粉浜駅前商店街商業協同組合：昭和６０年組合設立。理事長：磯田忠良、住所：大阪市住之江区粉浜２－１１－４、電話：０６－６６７８－４９１５

(3)粉浜本通商店街振興組合：昭和６０年組合設立。理事長：竹内隆夫、住所：大阪市住之江区粉浜２－１１－１７、電話：０６－６６７１－３５４８

以　上

ペットショップ ジパング粉浜店 4
●モンプチ3P缶、犬おもちゃ等々 数量限定
KITCHEN 更紗
ティファニー
沢呉服店
エデ書房
加門
サンブルー
二屋
海本線
粉浜駅

「こはま あなろぐ焦点」とは、粉浜やそのあたりの…なんかおもしろいこと、なんか不思議なことを、あなろぐ視点で見たろやないか、ということです。

あなろぐ焦点

みなさん、どうぞご陽気に 粉浜で花見

粉浜で花見といえば、住吉公園さくら広場。隣は知らない同士でも、みなさんご一緒に盛りありがりましょう!!

ふたつのおっさん、なんでやねん!

オレンジのおっさんは、「有料でっせえ」「できまへん」と大阪弁。ブルーのおっさんは「できません」と標準語。その違いは、なんやねん!

東粉浜公園

住吉大社

東福寺

国道26号線 住吉団地

一運寺

町のなかの桜もええやないか!

遠くからでも淡いピンクが目に入る。道路の並木、どこかの家の桜の木。桜に誘われて町を歩いてみる。

住吉公園で朝から晩まで盛りあがる

公園で、ツッコミ入れて盛りあがる

これは、ツッコミではなく素朴な疑問。カラフルな黄色の容器に犬のフンだけを入れ、堆肥にして役立てています。

これは、なかなかええアイデアやないか。

犬のトイレって、なんやねん?

◆バーベキューは可能地域(さくら広場)でご利用ください。◆直火でしないでください。◆バーベキュー用具は、捨てずにお持ち帰り下さい。◆トイレや水飲み場で、バーベキューの洗い物は止めてください。

カントリー調の立て札でお願いされたら…守ったろやないか!

えらい上から言うてるやないか!

これも、なかなかええアイデアやないか!

受付／公園事務所
貸出時間／8時30分～17時

「住吉・住之江公園間は、歴史的・文化的名所や老舗、商店街と見所がいっぱい。ぜひ自転車で散策を」と、両公園が平成18年から始めた無料のレンタサイクル。どちらで借りて、どちらで返却してもOK。

前かごのプレートに寄付者の名前が入っています

カートやベビーカーのレンタルもこちらは園内での利用のみです

桜めぐりは住吉公園のレンタサイクル(無料)で!

この看板が目印

レンタサイクルは一口5000円(自転車1台分)の寄付で支えられています。
NPO法人釜ヶ崎支援機構がホームレスの仕事づくりとして、回収された放置自転車を公的な措置をすませた後に修理・販売しています。この趣旨にご賛同された方々(個人・企業)の寄付で自転車を調達しています。

粉浜商店街 あす3月31日(土) 朝10時スタート!!

100円商品は各店売り切れ次第終了となります。

※開店閉店時間はお店により異なりますのでご了承ください。

詳しい内容は中面へ!

住吉さん門前町 100えん商店街

さあおいでヨ!

100円の宝探しへ

売り切れゴメン

1番街 2番街 3番街 4番街
5番街 駅前 わいわいロード

3月31日(土)は「さくらカーニバル」で盛りあがる!

雨天の場合は中止いたします

大阪府では、地球温暖化防止のために身近なエコアクション(環境配慮行動)を呼びかけています。

「モットちゃん」と「キットちゃん」がペットボトルのキャップを集めにくるぞ!!

イメージキャラクター／こいぬのモットちゃんとおさるのキットちゃん

まずは「住吉踊り」から

場所:さくらカーニバル住吉公園内特設会場
時間:午後12時～3時
住吉大社の「御田植え」や「夏祭り」でおなじみの「住吉踊り」から始まります。

「復興の灯り ホタテキャンドル」を販売します

津波被害をうけた宮城県南三陸町。ガレキのなかで残った帆立の殻を使った手作りキャンドル。購入代金はすべて被災地の支援になります。

©ホタテキャンドル 復興のあかり
「ホタテキャンドル」については、
http://www.seepa.jp/u/hotatecandle/を

被災地に心をよせる 東日本大震災1周年復興支援チャリティライブ

昨年に続き今年もやります。お聴きください、この曲、あの曲。そしてみんなで歌いましょう。集まった募金は、日本赤十字社を通じて、被災者の方に届けます。

場所:さくらカーニバル100円商店街内特設会場

さくらの絵の写生展

4月9日(月)～4月22日(日)
メルシー粉浜(水曜日休み)
大阪市信用金庫住吉支店(土日休み)

主催:さくらカーニバル実行委員会
後援:財団法人住吉名勝保存会
協賛:粉浜商業協同組合、粉浜商店街振興組合
粉浜本通商店街振興組合
粉浜駅前商店街協同組合メルシー粉浜
大阪商工会議所住之江江住吉支部
住吉公園管理事務所
大阪市信用金庫住吉支店
協力:AMS安立ミュージックストリート

ゲリラオークションでお祭り騒ぎや!!

www.guerrilla-auction.jpに今すぐアクセス!

3月31日土曜日の14時から、粉浜商店街全体がオークション会場に。

ゲリラのようにあちこちのお店で突然オークションがはじまる

レアな逸品や掘り出し物をゲットするチャンス!どなたでも楽しくご参加いただけます。当日オレンジのジャンパーを着たスタッフを見かけたら要注意です!!

こんなん初めて!

会員登録(無料)をおすすめします。当日スケジュールは事前公開されず、会員のみ直前にメールでお知らせします。さまざまなお得な情報をゲットできます。今すぐご登録ください。

Guerrilla Auction ゲリラオークション
(株)ビズパワーズ
(株)ルート・シー共同事業

第37号 平成24年3月31日
発行者 こはま.KITE応援委員会
(こはまどっときておうえんしいうんかい)

〒559-0001 大阪市住之江区粉浜3-10-4 TEL/FAX 06-6671-5324
http://kohama-shoutengai.com/

イベント当日はたいへん混雑が予想されますので自転車でのご来店はご遠慮ください。
お問合は、粉浜商店街事務局 TEL06-6671-5324

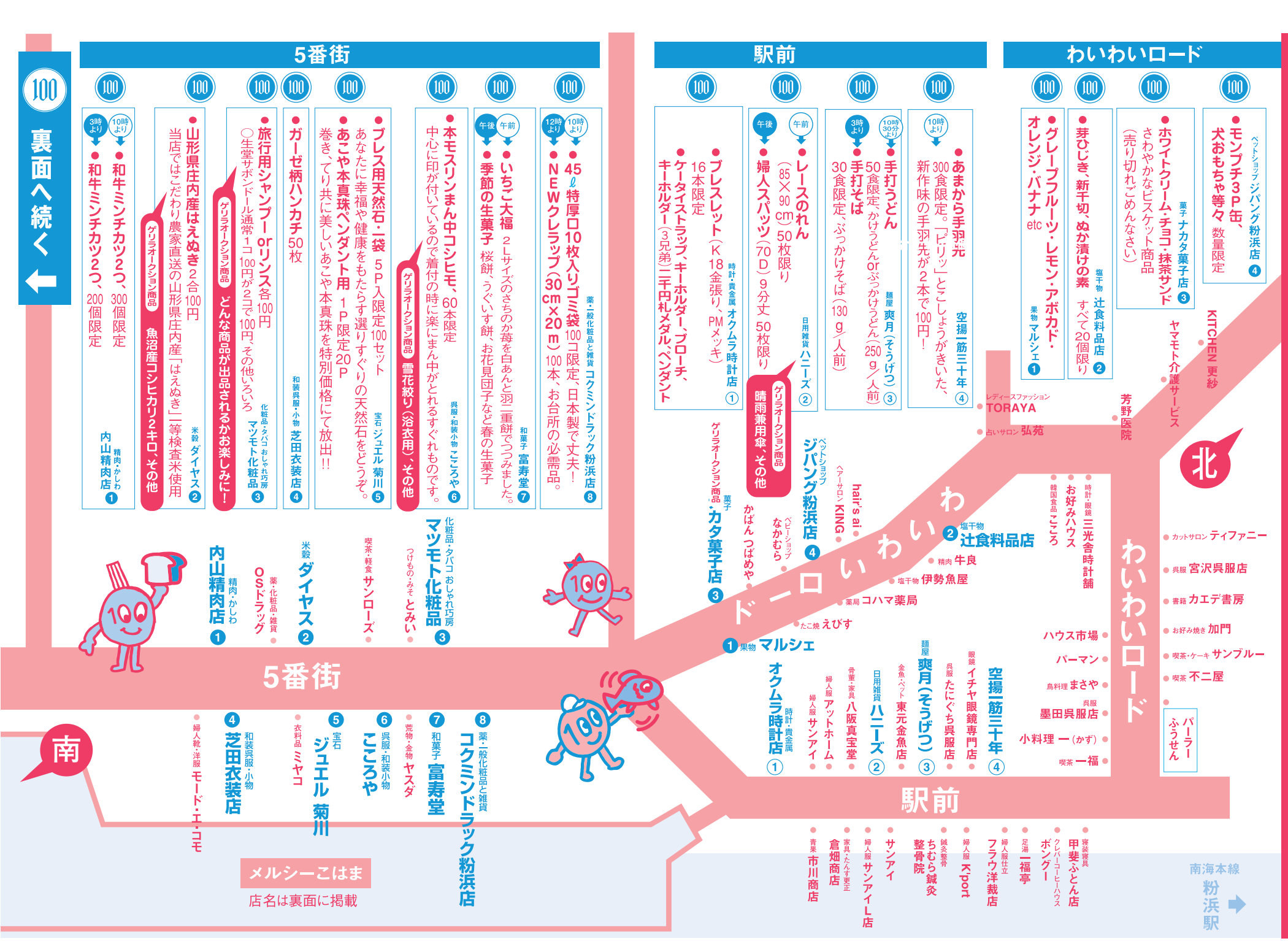

100 裏面へ続く

5番街

- 100 ●45ℓ特厚口10枚入りゴミ袋100コ限定、日本製で丈夫！ 薬・一般化粧品と雑貨 コクミンドラック粉浜店 8 ●NEWクレラップ（30cm×20m）100本、お台所の必需品。 12時より
- 100 ●いちご大福 2Lサイズのさちのか苺を白あんと羽二重餅でつつみました。 和菓子 富寿堂 7 ●季節の生菓子 桜餅、うぐいす餅、お花見団子など春の生菓子 午後
- 100 ●本モスリンまん中コシヒモ、60本限定 中心に印が付いているので着付の時に楽にまん中がとれるすぐれものです。 呉服・和装小物 こころや 6 ゲリラオークション商品 雪花絞り（浴衣用）、その他
- 100 ●ブレス用天然石・一袋 5P入限定100セット あなたに幸福や健康をもたらす選りすぐりの天然石をどうぞ。 宝石 ジュエル 菊川 5 ●あこや本真珠ペンダント用 1P限定20P 巻き、てり共に美しいあこや本真珠を特別価格にて放出!!
- 100 ●ガーゼ柄ハンカチ50枚 和装呉服・小物 芝田衣装店 4
- 100 ●旅行用シャンプーorリンス各100円 ○生堂サボンドール通常1コ100円が2コで100円、その他いろいろ 化粧品・タバコ おしゃれ巧房 マツモト化粧品 3 ゲリラオークション商品 どんな商品が出品されるかお楽しみに！
- 100 ●山形県庄内産はえぬき2合100円 当店ではこだわり農家直送の山形県庄内産「はえぬき」一等検査米使用 米穀 ダイヤス 2 ゲリラオークション商品 魚沼産コシヒカリ2キロ、その他
- 100 ●和牛ミンチカツ2つ、300個限定 精肉・かしわ 内山精肉店 1 3時より
- 100 ●和牛ミンチカツ2つ、200個限定 10時より

駅前

- 100 ●あまから手羽先 300食限定。「ピリッ」とこしょうがきいた、新作味の手羽先が2本で100円！ 空揚一筋三十年 4 10時より
- 100 ●手打うどん 50食限定、かけうどんorぶっかけうどん（250g／人前） 麺屋 爽月（そうげつ） 3 ●手打そば 30食限定、ぶっかけそば（130g／人前） 10時30分より 3時より
- 100 ●レースのれん（85×90cm）50枚限り 日用雑貨 ハニーズ 2 ●婦人スパッツ（70D）9分丈 50枚限り 午前 午後
- 100 ●ブレスレット（K18金張り、PMメッキ）16本限定 時計・貴金属 オクムラ時計店 1 ●ケータイストラップ、キーホルダー、ブローチ、キーホルダー（3兄弟）二千円札メダル、ペンダント

ゲリラオークション商品 晴雨兼用傘、その他

わいわいロード

- 100 ●モンプチ3P缶、犬おもちゃ等々 数量限定 ペットショップ ジパング粉浜店 4
- 100 ●ホワイトクリーム・チョコ・抹茶サンド さわやかなビスケット商品（売り切れごめんなさい） 菓子 ナカタ菓子店 3
- 100 ●芽ひじき、新千切、ぬか漬けの素 すべて20個限り 塩干物 辻食料品店 2
- 100 ●グレープフルーツ・レモン・アボカド・オレンジ・バナナetc 果物 マルシェ 1

KITCHEN 更紗
ヤマモト介護サービス
芳野医院
レディースファッション TORAYA
占いサロン 弘苑

北

- カットサロン ティファニー
- 呉服 宮沢呉服店
- 書籍 カエデ書房
- お好み焼き 加門
- 喫茶・ケーキ サンブルー
- 喫茶 不二屋
- パーラーふうせん

わいわいロード

- 時計・眼鏡 三光舎時計舗
- お好みハウス
- 韓国食品 こころ
- 塩干物 辻食料品店 2
- 精肉 牛良
- 塩干物 伊勢魚屋
- 薬局 コハマ薬局
- たこ焼 えびす
- 果物 マルシェ 1
- ハウス市場
- パーマン
- 鳥料理 まさや
- 呉服 墨田呉服店
- 小料理 一（かず）
- 喫茶 一福

ドーロいわいわ

- 空揚一筋三十年 4
- 眼鏡 イチヤ眼鏡専門店
- 呉服 たにぐち呉服店
- 麺屋 爽月（そうげつ） 3
- 金魚・ペット 東元金魚店
- 日用雑貨 ハニーズ 2
- 骨董・家具 八阪真宝堂
- 婦人服 アットホーム
- 婦人服 サンアイ
- 時計・貴金属 オクムラ時計店 1

駅前

- 寝装寝具 甲斐ふとん店
- クレバーコーヒーハウス ボングー
- 足湯 一福亭
- 婦人服仕立 フラウ洋裁店
- 婦人服 K'port
- 鍼灸整骨 ちむら鍼灸整骨院
- サンアイ
- 婦人服 サンアイL店
- 家具・たんす更正 倉畑商店
- 青果 市川商店

南海本線 粉浜駅

5番街

- 8 薬・一般化粧品と雑貨 コクミンドラック粉浜店
- 7 和菓子 富寿堂
- 荒物・金物 ヤスダ
- 6 呉服・和装小物 こころや
- 5 宝石 ジュエル 菊川
- 衣料品 ミヤコ
- 4 和装呉服・小物 芝田衣装店
- 婦人靴・洋服 モード・エ・コモ

南

メルシーこはま
店名は裏面に掲載

「こはま あなろ…なんかおもし あなろく視点で

東粉浜公園
国道26号線 住吉団地

前かごのプレートに寄付者の名前が入っています

レンタサイクルは一（自転車1台分）の られています。
NPO法人釜ヶ崎支 ームレスの仕事づく 収された放置自転 措置をすませた後に しています。この趣 された方々（個人・ 付で自転車を調達し

3月31日

大阪府では、地 温暖化防止の めに身近なエコ クション（環境 慮行動）を呼び けています。

主催：さくらカーニバル
後援：財団法人住吉名
協賛：粉浜商業協同組合、 粉浜本通商店街振 粉浜駅前商店街協 大阪商工会議所住 住吉公園管理事務 大阪市信用金庫住
協力：AMS安立ミュージ

第37号 平成
発行者 こは
（こはま

住吉っさん門前町 100えん 商店街

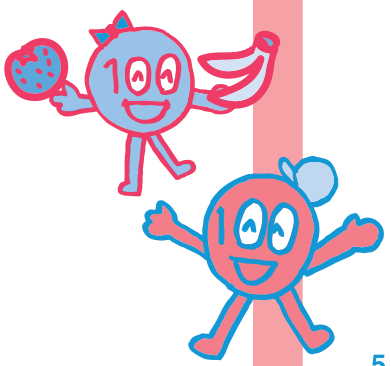

3番街

- ミックス細巻1本
- バッテラ3切れ
- にぎり2貫

持ち帰り寿司 **マルヨ寿司** 100

- 午前 すしあげ（10枚入り）100円。100セット。
- 午後 豆乳ドーナツ（2コ入り）100円。100セット。

とうふ あげ **豆腐 黒門 ふる里の香り** 100

- 和牛ホルモン炒め
  国産和牛のホルモンを特製ソースで炒め炭火で焼きます。

煮こごりのある店 **純旬曼帆** 100

- 9時より ユリ、バラ、カスミ草 午前9時より（各20束限り）

生花 **華屋** 100

- きゅうりの浅漬 2本で100円 100組限定
  お一人様1セット限り

婦人ヤングカジュアル **スクラップ**

漬物 **伊勢の磯屋** 100

- 午前 前回大好評ローズソープ&サシェ
  200個限定、花の香りをお部屋にどうぞ。
- 午後 ローズタンブラー 30個限定、素敵なばらの模様が飲み物を美味しく感じさせてくれます。

宝石・貴金属の買取 **caw caw**（カウカウ）

雑貨 **Aaty**（アーティー） 100

- 食洗器対応 スベりどめ 若狭塗ばし

食器・陶磁器 **木下陶器店** 100

- 新茶の香 抹茶そば（生）平日1本150円を100円に。
  午前・午後 限定200本
  熱湯で4分～5分ゆがいてください。

うどん・そば **まるは製麺所** 100

ゲリラオークション商品
今回も出品商品にご期待ください！

- やみつきおやつ『焼きいわし』（おいしい健康食『焼きいわし』おやつにおすすめです！300個限り）

鍼灸整骨・カイロ **さざんか鍼灸整骨院**

美容室 **パーマや るんるん**

居酒屋 **こねこ** 100

- 「レンタル衣装で記念撮影チケット」（30名様分）5月末まで有効です。
- 「つみ木の素」つめ放題 なくなり次第終了です。
  平林北のアルブル木工教室の提供です。

こびとのクローゼット **フジヤ** 100

ゲリラオークション商品
ミキハウス ファミリー用レジャーシート、その他

- 10時30分より 2時より 靴&雑貨各種、
  各限定20点。数に限りがある為、
  靴・雑貨お一人様各1点まででお願いします。

ワコールショップ **ふみや**

洋傘・帽子 **みどりや** 100

4番街

- コーヒー豆フレーバー **珈琲商会**
- 宝石 **ジョワイヨ 正美堂**

居酒屋 **馬恋** 100

- いか焼き 500個

かまぼこ・天ぷら **山久**

- 好評につき、またもおつまみ天（限定100パック）
  どれでも1パック100円
- きくらげ天（限定100枚）
  揚げたてのおいしい練天ぷら一枚100円
  売切れゴメンネ！

- くっ **デュポンシューズ**
- ペット美容室 **SORA**
- お茶 **銘茶前川園**

セレクトショップ **なでしこ** 100

- 小物雑貨
  （例）夏用ひえひえマフラー、
  ストラップ、サンバイザー他 色々で100個

- 各地銘茶 **大久保園山本製茶**

おかずの **じゅん** 100

- サバ煮付
  通常の2/3のお試しサイズ
  （お一人様10切れまで）

9時より 200切限定
2時より 100切限定

- キャベツ焼・おでん **ホワイト**

韓国食材・キムチ **韓味食品** 100

- 韓国のおいしいキムチとラーメン
  キムチは白菜・大根・キュウリ・水菜、
  ラーメンは全種類（売り切れゴメン）

- 活魚 **あわじや**
- 青果 **おか本**

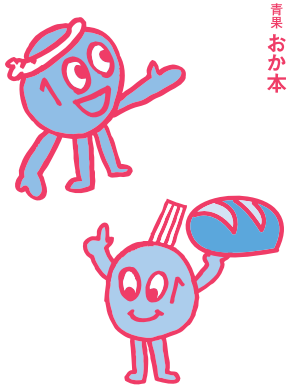

5番街

- 焼鯛・たこ焼き **島田商店**
- パン・めん類 **オカベ**
- 鮮魚卸小売り **赤吉商店**
- ハンドバッグ **らみー**
- 毛糸・手芸・洋裁用品 **マネキヤ**
- 婦人服 **パパドール**

5番街は裏面に掲載

北 100 裏面へ続く

- 中央カラー現像所
- K2
- 高松果物店
- 婦人服 ミセス
- ミートこにし
- 惣菜 おあがりハウス有（とも）
- みその店 寺田
- キャベツハウス
- 子供服飾 バンビ
- 双葉薬局
- 麺類 丸和食産
- 川魚鰻 ふな定
- 焼きたてパン メルシーベーカリー
- 糸乗鮮魚店
- 岡山青物店
- フレッシュナカトク
- 洋惣菜 天野
- 村田商店
- 寿司 ゆうなぎ
- 花屋 フローリスト・デン
- 天ぷら 平野天プラ店
- ダイコク
- 地鶏の店 鳥清
- 西出米穀店
- メルシーこはま

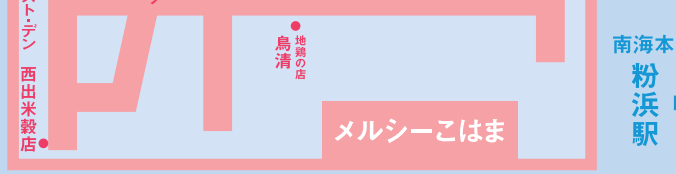

南海本線 粉浜駅

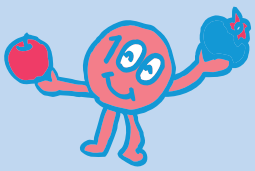

ゲリラオークション商品 ミキハウス ファミリー用レジャーシート、その他

2番街

100 アズーロナチュレ
10時30分より／2時より
● 靴＆雑貨各種、各限定20点。数に限りがある為、靴・雑貨お一人様各1点まででお願いします。

● ワコールショップ ふみや
● 洋傘・帽子 みどりや

100 昆布（天然の味） 三貴屋昆布
● 塩昆布・根昆布・かつおでんぶ・昆布巻
高血圧・血糖値・ダイエット 体に良い健康食品

100 レディースファッション MikiyA
●「ワゴンのみの市」
今回は『お花見用に…』バージョン

100 生花 フラワーショップ 南海園
午前 ● 切花全品100円・アレンジ（100個）
午後 ● 切花全品100円・アレンジ（50個）

● お菓子 まるしげ粉浜店

100 蒲鉾・天プラ 福田蒲鉾店
● 竹輪（生食用）
100本（売り切れ次第終了）

● シューズショップ フルハウス

100 レディースショップ シマヤ
10時より ● 本革小銭入れ 午前10時より（20ヶ限定）
1時より ● 本革小銭入れ 午後1時より（10ヶ限定）
大好評の商品です。お早目に…

100 煮豆・惣菜・佃煮 博屋商店
午前 ● つるの子大豆・蓮根豆・ポテトサラダ100ｇ うの花150ｇ、昆布巻3本（売り切れ次第終了）
2時より ● 煮合せ・金時豆100ｇ（売り切れ次第終了）

100 お菓子のデパート よしや住吉店
●（三幸）雪の宿（三幸）チーズアーモンド（各120袋）お一人様 5袋限り

● ブティック アマゾン

1番街

100 家庭日用品 暮らしの店サンヨー
● ガラス容器 カトラリー（スプーン、フォーク）

● 宝石・貴金属の買取 メイク・ワン
● 鮮魚 黒井鮮魚店

100 事務用品・紙 文栄堂
● トイレットペーパー通常210円を100円
（売り切れゴメン）

100 やさい 山崎商店
● 味自慢、手作り「ゆず味噌」50パック限定
茄子・蒟蒻・大根等田楽、ふろふきに最高です。美味。

100 炭火手焼 大社あられ お多福堂
● 大社あられ こだわりの逸品1000個
創業75年こだわりのお多福堂が超人気商品を選びました。

100 家電 マツヤデンキ
● ネックウォーマー20枚限定
帽子にもなる2WAYネックウォーマー

● ※フェンツショップ 本町ヤ
● ※漢方薬・調剤 ミカワ薬局

100 ご年配向け衣料品 東京屋
● 履きやすい!婦人用ソックス

住吉公園

南

100 呉服・バラエティー 三木屋呉服店
午前 ● オシボリ3枚100円
午後 ● スカート1枚100円

100 すし 聖月
10時より ● 手作り五目いなり3ケ入 毎回大好評!。180円の品を100円。
● まぐろ「目玉」2ケ入 限定50。コラーゲンDHAたっぷり!!煮つけるとウマイ!!
1時より ● 寿司ガリ 大好評!甘酢漬です。花粉症にも…!?

● 婦人服 おしゃれヤマモト

100 雑貨 みみずく二番館
● ストラップ・根付けのひも・ポーチ
ストラップいろいろ・根付けのひも（3つ100円）ちいさなポーチ

100 インテリア カーペット 安田敷物店
11時より ● レースのれん 巾85cm～丈150cm 10枚

● 男子専科 マリヤ

100 婦人服 おしゃれヤマモト
● Tシャツ・ショーツ・ブラジャー 100枚

● 喫茶 コスモス
● 美容室 おしゃれびと
● 下駄、履き物 職人の店 荒井はきもの店
● 寝具 やまもと
● 生花 はなやさん

100 精肉 うしや
● やわらかくて美味しい 豚ヒレカツ
大好評につき今回も…。熊本産「艶ポーク」を使った豚カツです!!
午前 300枚
午後 200枚

ゲリラオークション商品
尾崎牛の特撰焼肉ときくち黒豚の焼肉セット その他

100 雑貨 みみずく本店
● さざれ石
前回と同じさざれ石。アクアマリンが新しく増えます。

100 たこ焼き ナイスタイム
● たこ焼き6ケ、300個（お一人様3パックまで!）
300円→100円。野菜を煮込んだスープで作るナイスなたこ焼き。

● ベビー子供服 きんとと
● 鶏肉 鳥ぴん

南海本線
← 住吉大社駅

2番街

100 シューズショップ 55
● パンプス 午前・午後各限定10足

100 とうふ・油揚げ 井川とうふ店
● すくい豆腐 160円を100円 めっちゃ濃厚で甘みのある豆腐です。限定300個
● 田舎風手揚げ 大160円を100円、めっちゃ肉厚ジューシー、限定200個

ゲリラオークション商品
徳松豆腐や燻製その他

● 喫茶 珈琲専門店マック

100 レディースブティック 三木屋洋装店
● しあわせの鈴300個
カワイイ鈴のストラップ盛沢山

● 婦人服 アオキ
● 青果 岡本青果店
● おしゃれ婦人服 ますみや

100 印判・印刷 大久保印房
● 認印（既製・白ラクト材）10.5mm丸 他プレート（既成）
在庫限り通常価格315円（税込）のところ1本100円

100 海苔椎茸専門店 前田商店
● 味付けもみのり 1袋155円の品
午前・午後 各限定50個

● ベビー・子供服 カウボーイ

100 毛糸・手芸・ボタン マリヤ手芸店
● ハマナカ アクリル極太毛糸（日本製）
（午前・午後 各限定50個 1名様5個まで）
国産良質の毛糸です。店内で買うとさらにお安く!次回用クーポン付です!

● きもの総合美術加工 京屋
● やさい 菜々や

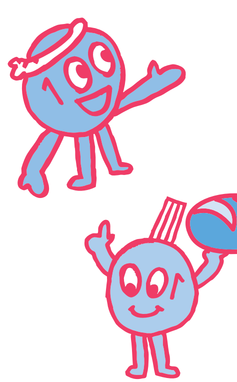

住門

資料２

「商店街・賑わいプロジェクト」事業

「100円商店街」の開催状況について

＜開催済み・開催予定＞　２０地域４８商店街（実数）、７８地域１８７商店街（のべ）

今後の開催予定（日程決定分）　　４地域１０商店街（のべ）

平成２４年

①３月３１日（土）　粉浜商店街(振)、粉浜駅前商店街商業(協)、粉浜本通商店街(振)（住之江区）【４回目】

②４月７日（土）　京橋中央商店街(振)、新京橋商店街(振)（都島区）【９回目】

③４月１３日（金）　四貫島商店街(振)、此花住吉商店会（協)、四貫島中央通商店街（振)、
此花公設（協)（此花区）【３回目】

④４月２８日（土）　文の里商店街(協)（阿倍野区）【４回目】

開催終了分　　２０地域４８商店街（実数）、７４地域１７７商店街（のべ）

平成２２年

①　４月　３日（土）　千林商店街(振)（旭区）
②　４月１０日（土）　京橋中央商店街(振)（都島区）
③　５月２８日（金）・２９日（土）みこし活祭連合会（生野本通商店街(振)、栄通商店街、生野本通中央商店街(振)、生野本通センター商店街(振)、ベルロード中銀座商店会、生野銀座商店街(振)）（生野区）
④　５月２９日（土）　野田新橋筋商店街(振)（福島区）
⑤　６月２６日（土）　京橋中央商店街(振)（都島区）【２回目】
⑥　７月　３日（土）　桃谷本通東商店街(振)（生野区）
⑦　７月１７日（土）　千林商店街(振)（旭区）【２回目】
⑧　７月３１日（土）　黒門市場商店街(振)（中央区）
⑨　８月　７日（土）　野田新橋筋商店街(振)（福島区）【２回目】
⑩　９月２５日（土）　黒門市場商店街（振)（中央区）【２回目】
⑪　９月２５日（土）　大阪鶴橋卸売市場（協)（生野区）
⑫１０月　２日（土）　天保山商店会（港区）
⑬１０月　９日（土）・１０日（日）　千日前道具屋筋商店街（振)（中央区）
⑭１０月　９日（土）　王子連合（北畠公園本通商店街(振)、王子商店街(振)、王子本通商店街（振)、阿倍野王子商店街（振））(阿倍野区)
⑮１０月１６日（土）　文の里商店街（協)（阿倍野区）
⑯１０月１７日（日）　粉浜商店街(振)、粉浜駅前商店街商業（協)、粉浜本通商店街（振)、
メルシーこはまテナント会（住之江区）
⑰１０月２３日（土）　京橋中央商店街（振)、新京橋商店街（振)（都島区）【京橋中央は３回目、新京橋は初】
⑱１０月２９日（金）・３０日（土）　みこし活祭連合会（６商店街）（生野区）【２回目】
⑲１１月　６日（土）　東成しんみちロード商店街（今里新道商店会、今里新道筋商店街(振)、今里一番街商店会、神路銀座商店会、神路新道商店街（振)、神路一番街商店街（振））（東成区）
⑳１１月　６日（土）　野田新橋筋商店街（振)（福島区）【３回目】
㉑１１月　６日（土）　黒門市場商店街（振)（中央区）【３回目】
㉒１１月１３日（土）　地下鉄あびこ中央商店街(振)（住吉区）
㉓１１月２０日（土）　桃谷本通東商店街(振)、桃谷本通商店街(振)（生野区）【本通東は２回目、本通は初】
㉔１１月２７日（土）　キララ九条・西連合商店街（九条新道駅前商店街(振)，九条新道二丁目西商店街(振)，九条新道三丁目商店街(振)，九条新道第四商店街（協)，九条親栄会商店街（振)、祝生会）（西区）
㉕１２月　４日（土）　千林商店街(振)（旭区）【３回目】
㉖１２月　４日（土）　大阪鶴橋卸売市場（協)（生野区）【２回目】
㉗１２月１８日（土）　四貫島商店街(振)、此花住吉商店会（協)（此花区）
㉘１２月１８日（土）　王子連合（４商店街）（阿倍野区）【２回目】

平成２３年

㉙　１月22日（土）　京橋中央商店街（振）、新京橋商店街（振）（都島区）【４回目】
㉚　２月　５日（土）　黒門市場商店街（振）（中央区）【４回目】
㉛　２月　５日（土）　野田新橋筋商店街（振）（福島区）【４回目】
㉜　２月　５日（土）　地下鉄あびこ中央商店街（振）（住吉区）【２回目】
㉝　２月１９日（土）　駒川商店街（振）（東住吉区）
㉞　２月１９日（土）　平尾本通商店街（振）（大正区）
㉟　２月２６日（土）　東成しんみちロード商店街（６商店街）（東成区）【２回目】
㊱　３月　４日（金）・５日（土）　みこし活祭連合会（６商店街）（生野区）【３回目】
㊲　３月１２日（土）　四貫島商店街(振)、此花住吉商店会（協)、四貫島中央通商店街（振)、
　　此花公設（協）（此花区）【２回目、四貫島中央と此花公設は初めて】
㊳　３月２６日（土）　文の里商店街(協)（阿倍野区）【２回目】
㊴　３月２６日（土）　千林商店街(振)（旭区）【４回目】
㊵　３月２６日（土）　キララ九条・西連合商店街（６商店街）（西区）【２回目】
㊶　３月２６日（土）　黒門市場商店街（振）（中央区）【５回目】
㊷　４月　２日（土）　京橋中央商店街（振)、新京橋商店街（振）（都島区）【５回目】
㊸　４月　２日（土）　粉浜商店街(振)、粉浜駅前商店街商業(協)、粉浜本通商店街(振)（住之江区）【２回目】
㊹　４月２３日（土）　平尾本通商店街（振）（大正区）【２回目】
㊺　４月３０日（土）　野田新橋筋商店街（振）（福島区）【５回目】
㊻　５月１４日（土）　今市商店街（振）（旭区）
㊼　５月２１日（土）　王子連合（４商店街）（阿倍野区）【３回目】
㊽　５月２８日（土）　東成しんみちロード商店街（６商店街）（東成区）【３回目】
㊾　６月　４日（土）　地下鉄あびこ中央商店街（振）（住吉区）【３回目】
㊿　７月１６日（土）　野田新橋筋商店街(振)（福島区）【６回目】
(51)　７月２３日（土）　京橋中央商店街(振)、新京橋商店街(振)（都島区）【６回目】
(52)　７月３０日（土）　千林商店街(振)（旭区）【５回目】
(53)　７月３０日（土）　桃谷本通東商店街(振)、桃谷本通商店街(振)（生野区）【３回目】
(54)　８月２６日（金）・２７日（土）　黒門市場商店街(振)（中央区）【６回目、100 円 200 円 300 円セール】
(55)　９月　３日（土）　東成しんみちロード商店街（６商店街）（東成区）【４回目】
(56)　９月　３日（土）　地下鉄あびこ中央商店街（振）（住吉区）【４回目】
(57)　９月２４日（土）　駒川商店街(振)、駒川中通商店会（東住吉区）【２回目、駒川中通商店会を追加】
(58)１０月１４日（金）　四貫島商店街(振)、此花住吉商店会（協)、四貫島中央通商店街（振)、
　　此花公設（協）（此花区）【３回目】
(59)１０月１５日（土）　粉浜商店街(振)、粉浜駅前商店街商業（協)、粉浜本通商店街（振）（住之江区）【３回目】
(60)１０月２２日（土）　京橋中央商店街(振)、新京橋商店街(振)（都島区）【７回目】
(61)１０月２２日（土）　文の里商店街(協)（阿倍野区）【３回目】
(62)１０月２８日（金）・２９日（土）　みこし活祭連合会（６商店街）（生野区）【４回目】
(63)１０月２９日（土）　柏里本通商店街(振)（西淀川区）
(64)１１月　５日（土）　野田新橋筋商店街(振)（福島区）【７回目】
(65)１１月　５日（土）　東成しんみちロード商店街（６商店街）（東成区）【５回目】
(66)11 月２６日（土）　キララ九条・西連合商店街（九条新道駅前商店街(振),九条新道二丁目西商店街(振),
　　九条新道三丁目商店街(振)，九条新道第四商店街（協)、九条親栄会商店街（振））（西区）【３回目】
(67)１１月２６日（土）　地下鉄あびこ中央商店街（振）（住吉区）【５回目】
平成２４年
(68)１月２１日（土）　京橋中央商店街(振)、新京橋商店街(振)（都島区）【８回目】
(69)２月４日（土）　野田新橋筋商店街(振)（福島区）【８回目】
(70)２月１７日（金）キララ九条・西連合商店街（５商店街）（西区）【４回目】
(71)２月１８日（土）　平尾本通商店街（振）（大正区）【３回目】
(72)３月３日（土）　千林商店街(振)、今市商店街(振)、千三商店会（旭区）
　　（千林は６回目、今市は２回目、千三は初めての開催）
(73)３月３日（土）　東成しんみちロード商店街（今里新道商店会、今里新道筋商店街(振)、今里一番街商店会、
　　神路銀座商店会、神路新道商店街（振)、神路一番街商店街（振））（東成区）【６回目】
(74)３月３日（土）　駒川商店街(振)、駒川中通商店会（東住吉区）【３回目】　　以　上